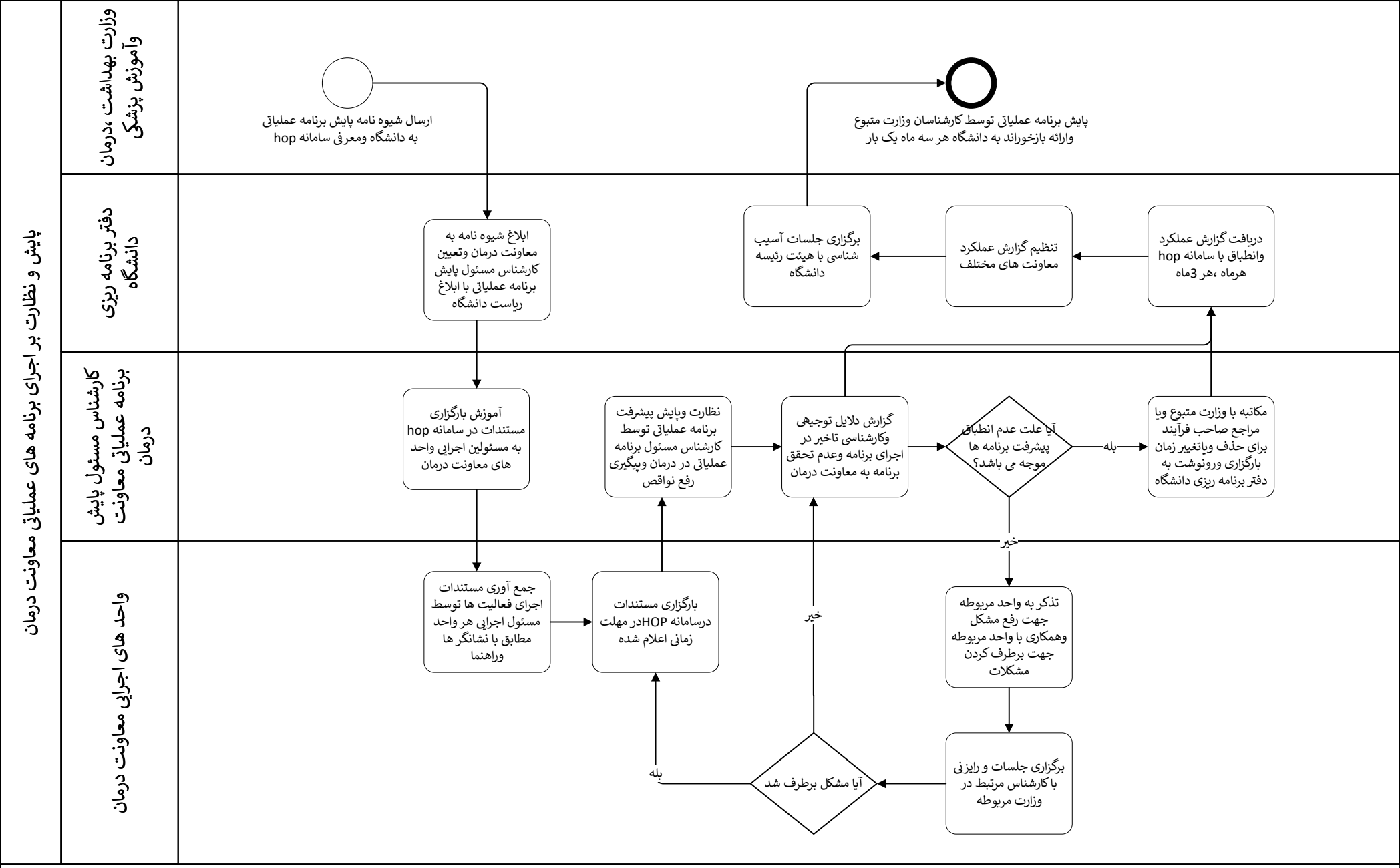
پایش و نظارت بر اجرای برنامه های عملیاتی معاونت درمان
وزارت بهداشت ،درمان وآموزش پزشکی
دفتر برنامه ریزی دانشگاه
کارشناس مسئول پایش برنامه عملیاتی معاونت درمان
واحد های اجرایی معاونت درمان
ارسال شیوه نامه پایش برنامه عملیاتی به دانشگاه ومعرفی سامانه hop
ابلاغ شیوه نامه به معاونت درمان وتعیین کارشناس مسئول پایش برنامه عملیاتی با ابلاغ ریاست دانشگاه
آموزش بارگزاری مستندات در سامانه hop به مسئولین اجرایی واحد های معاونت درمان
جمع آوری مستندات اجرای فعالیت ها توسط مسئول اجرایی هر واحد مطابق با نشانگر ها وراهنما
بارگزاری مستندات درسامانه HOPدر مهلت زمانی اعلام شده
نظارت وپایش پیشرفت برنامه عملیاتی توسط کارشناس مسئول برنامه عملیاتی در درمان وپیگیری رفع نواقص
گزارش دلایل توجیهی وکارشناسی تاخیر در اجرای برنامه وعدم تحقق برنامه به معاونت درمان
آیا علت عدم انطباق پیشرفت برنامه ها موجه می باشد؟
بله
خیر
مکاتبه با وزارت متبوع ویا مراجع صاحب فرآیند برای حذف ویاتغییر زمان بارگزاری ورونوشت به دفتر برنامه ریزی دانشگاه
دریافت گزارش عملکرد وانطباق با سامانه hop هرماه ،هر 3ماه
تنظیم گزارش عملکرد معاونت های مختلف
برگزاری جلسات آسیب شناسی با هیئت رئیسه دانشگاه
پایش برنامه عملیاتی توسط کارشناسان وزارت متبوع وارائه بازخوراند به دانشگاه هر سه ماه یک بار
تذکر به واحد مربوطه جهت رفع مشکل وهمکاری با واحد مربوطه جهت برطرف کردن مشکلات
برگزاری جلسات و رایزنی با کارشناس مرتبط در وزارت مربوطه
آیا مشکل برطرف شد
خیر
بله