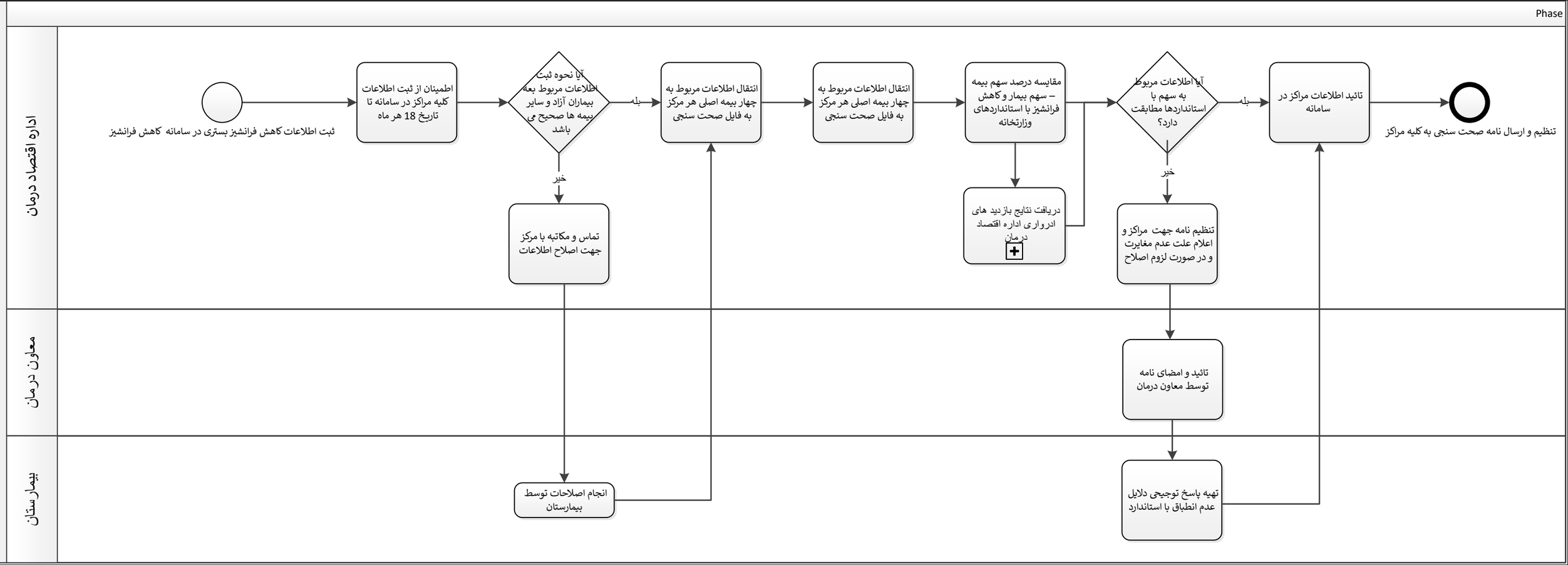نظارت بر اجرای دستورالعمل کاهش فرانشیز مراکز درمانی دانشگاهی دانشگاه شیراز