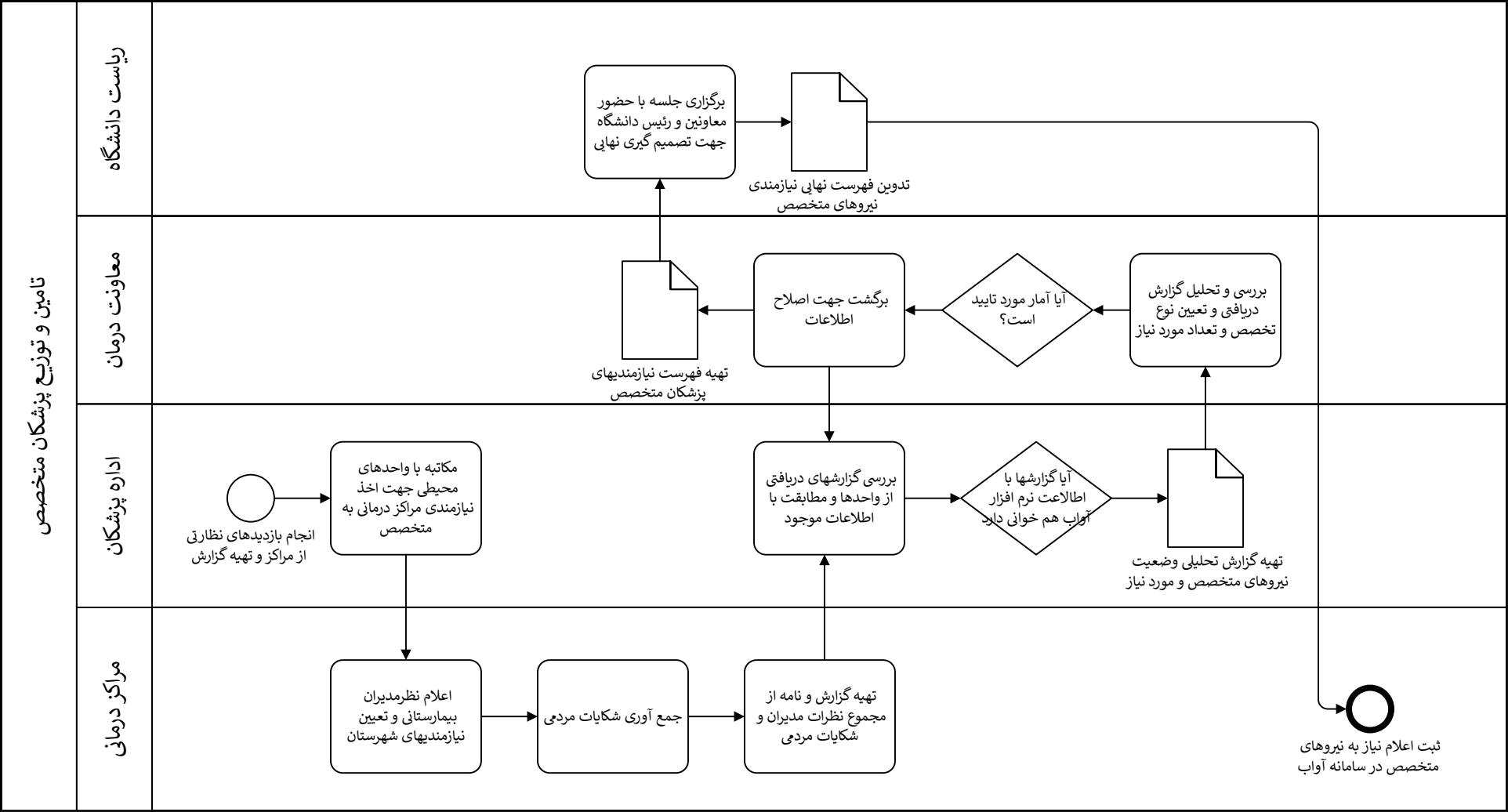
تامین و توزیع پزشکان متخصص
ریاست دانشگاه
معاونت درمان
اداره پزشکان
مراکز درمانی
برگزاری جلسه با حضور معاونین و رئیس دانشگاه جهت تصمیم گیری نهایی
تدوین فهرست نهایی نیازمندی نیروهای متخصص
تهیه فهرست نیازمندیهای پزشکان متخصص
برگشت جهت اصلاح اطلاعات
آیا آمار مورد تایید است؟
بررسی و تحلیل گزارش دریافتی و تعیین نوع تخصص و تعداد مورد نیاز
انجام بازدیدهای نظارتی از مراکز و تهیه گزارش
مکاتبه با واحدهای محیطی جهت اخذ نیازمندی مراکز درمانی به متخصص
بررسی گزارشهای دریافتی از واحدها و مطابقت با اطلاعات موجود
آیا گزارشها با اطلاعات نرم افزار آواب هم خوانی دارد
تهیه گزارش تحلیلی وضعیت نیروهای متخصص و مورد نیاز
اعلام نظرمدیران بیمارستانی و تعیین نیازمندیهای شهرستان
جمع آوری شکایات مردمی
تهیه گزارش و نامه از مجموع نظرات مدیران و شکایات مردمی
ثبت اعلام نیاز به نیروهای متخصص در سامانه آواب